



ประกาศบริษัท ปตท. จำกัด (มหาชน)

ทะเบียนเลขที่ 0107544000108

เลขที่ 1120019897

เรื่อง จัดจ้างเชื่อมประกอบชุดทดสอบความสามารถในการเคลื่อนตัวของ PIG

สำหรับเตรียม Run PIG ตรวจสอบ Crack บน Girth Weld

ด้วยบริษัท ปตท. จำกัด(มหาชน) มีความประสงค์ที่จะประมูลเป็นลายลักษณ์อักษร

จัดจ้างเชื่อมประกอบชุดทดสอบความสามารถในการเคลื่อนตัวของ PIG สำหรับเตรียม Run PIG ตรวจสอบ Crack บน Girth Weld

สถานที่ส่งมอบ ณ โรงแยกก๊าซธรรมชาติระยอง เลขที่ 555 ถนน สุขุมวิท ตำบล มาบตาพุด อำเภอ เมือง จังหวัด ระยอง 21150

กำหนดส่งมอบ 8. การส่งมอบงาน กำหนดการส่งมอบ ผู้รับจ้างต้องส่งมอบงานจ้างให้กับ บริษัท ปตท. จำกัด (มหาชน)

โดยมีรายละเอียดกำหนดส่งมอบ ไม่นับรวมระยะเวลาที่ ปตท. ไม่อนุญาตให้เข้าดำเนินงาน/สั่งหยุดงาน งดเดิยว ภายใน 20 วัน

(ไม่เว้นวันหยุด) นับถัดจากผู้รับจ้างได้รับใบสั่งจ้าง/สัญญา/หนังสือสนองจ้าง จาก ปตท.

ตามเงื่อนไขรายละเอียดรูปแบบและเอกสารแนบท้ายแจ้งความ ซึ่งถือเป็นส่วนหนึ่งของแจ้งความ ดังนี้

- รายละเอียดตามข้อกำหนด ปตท. 1 ชุด
- ตัวอย่างหนังสือมอบอำนาจ 1 แผ่น
- ตัวอย่างแบบหนังสือค้ำประกันธนาคาร 1 แผ่น
- แบบฟอร์มใบเสนอราคา 1 ชุด

ผู้สนใจติดต่อขอซื้อรายละเอียดได้ในราคาชุดละ - บาท (รวมภาษีมูลค่าเพิ่มแล้ว) ตั้งแต่วันที่ 18 มิถุนายน 2567

จนถึงวันที่ 24 มิถุนายน 2567 ระหว่างเวลา 09:00 -16:30 น. ยกเว้นวันหยุดราชการ (หมายถึง :

ผู้ค้าประสงค์เข้าร่วมประมูลขอให้แจ้งผ่าน Email : kunsriwimol_b@pttplc.com สำเนา PAKRON.K@PTTPLC.COM

ภายในวันที่ที่กำหนดบนหน้าประกาศ โดยระบุเลข PR No. , Email และ เบอร์ติดต่อ ผู้แทนบริษัทที่จะเข้ารับฟังคำชี้แจงด้วย (** ผู้ค้าไม่ต้องมาลงทะเบียนรับแบบ ณ แผนกจัดหาพัสดุ **) ณ สถานที่ดังนี้

- แผนกจัดหาพัสดุ ส่วนจัดหาและบริหารพัสดุโรงแยกก๊าซ โรงแยกก๊าซธรรมชาติ ปตท. เลขที่ 555 ถ.สุขุมวิท

ด.มาบตาพุด อ.เมือง จ.ระยอง 21150 (นายปกรณ์ คุณสารวนิช โทรศัพท์ 0-3867-6177)

กำหนดฟังคำชี้แจงพร้อมกันที่ ปตท.สงวนสิทธิ์ในการชี้แจงงานผ่านระบบการประชุมผ่านสื่ออิเล็กทรอนิกส์ (MS TEAM) โดยจะแจ้งให้ทราบก่อนวันชี้แจงอีกครั้งหนึ่ง วันที่ 25 มิถุนายน 2567 โดยลงทะเบียนเข้าฟังคำชี้แจง เวลา 09:45 ถึง 10:00 น.

และชี้แจง เวลา 10:00 น. (ผู้ชี้แจง นาย รวิวิชัย เริงนิรันดรสถิต รหัสพนักงาน 640127 โทร 038676622)

หากไม่มาฟังคำชี้แจง ปตท. จะถือว่า ผู้ยื่นสละสิทธิ์ในการเสนอราคาและไม่มีสิทธิ์ในการเสนอราคา

กำหนดยื่นซองราคา ของหลักฐาน ของเทคนิค ในวันที่ 03 กรกฎาคม 2567 เวลา 09:00-15:00 น. ณ สถานที่ดังนี้

- แผนกจัดหาพัสดุ ส่วนจัดหาและบริหารพัสดุโรงแยกก๊าซ โรงแยกก๊าซธรรมชาติ ปตท. เลขที่ 555 ถ.สุขุมวิท

ด.มาบตาพุด อ.เมือง จ.ระยอง 21150

ประกาศ ณ วันที่ 18 มิถุนายน 2567

(นายกฤษฎา คงนวล)

ผู้จัดการแผนกจัดหาพัสดุ

แผนกจัดหาพัสดุ



เรื่อง : จัดจ้างเชื่อมประกอบชุดทดสอบความสามารถในการเคลื่อนตัวของ PIG สำหรับเตรียม Run PIG ตรวจสอบ Crack บน Girth Weld		
จัดทำโดย : นายรวิวิชญ์ เรืองนิรันดร์สถิต	วันที่จัดทำ : 05 มิถุนายน 2567 Rev.2 SAP PR No.1120019897	หน่วยงานที่จัดทำ : ส่วนปฏิบัติการและบำรุงรักษาระบบท่อผลิตภัณฑ์
ระบบมาตรฐานที่เกี่ยวข้อง		
<input checked="" type="checkbox"/>	<input type="checkbox"/>	<input type="checkbox"/>
Quality	Safety	Health
<input type="checkbox"/>	<input type="checkbox"/>	<input type="checkbox"/>
	Environment	Lab
<input type="checkbox"/>	<input type="checkbox"/>	<input type="checkbox"/>
	Energy	

ขอบเขตของงาน (TOR)

บริษัท ปตท. จำกัด (มหาชน) ซึ่งต่อไปเรียกว่า ปตท. มีความประสงค์จะจ้างเชื่อมประกอบชุดทดสอบความสามารถในการเคลื่อนตัวของ PIG สำหรับเตรียม Run PIG ตรวจสอบ Crack บน Girth Weld จำนวน 1 งาน โดยมีข้อกำหนดดังต่อไปนี้

1. วัตถุประสงค์ในการจัดหา

จัดจ้างเชื่อมประกอบชุดทดสอบความสามารถในการเคลื่อนตัวของ PIG สำหรับเตรียม Run PIG ตรวจสอบ Crack บน Girth Weld

2. คุณสมบัติของผู้ยื่นข้อเสนอ

2.1 ต้องเป็นบุคคลหรือนิติบุคคลผู้มีอาชีพประกอบกิจการตามที่เสนอ

2.2 ไม่มีลักษณะตามหลักเกณฑ์ต้องห้าม (Blacklist) ดังต่อไปนี้

2.2.1 เป็นบุคคลหรือนิติบุคคลที่คณะกรรมการป้องกันและปราบปรามการทุจริตแห่งชาติ (ป.ป.ช.) มีมติชี้มูลความผิด โดยบุคคลหรือนิติบุคคลดังกล่าวจะหลุดพ้นจากการมีลักษณะต้องห้ามตามข้อนี้เมื่อ ภายหลังปรากฏว่าคดีถึงที่สุด และ บุคคลหรือนิติบุคคลดังกล่าวไม่มีความผิด

2.2.2 เป็นบุคคลหรือนิติบุคคลที่เป็นคู่ความกับ ปตท. ในข้อพิพาทหรือคดีใด ๆ ที่มีโทษทางอาญากำหนดไว้แต่ไม่รวมถึงกรณีที่เป็นคดีความผิดหุโทษ บุคคลหรือนิติบุคคลตามวรรคแรก จะหลุดพ้นจากการมีลักษณะตามหลักเกณฑ์ต้องห้าม (Blacklist) ในกรณีต่อไปนี้

2.2.2.1 คดีที่ ปตท. เป็นจำเลย และคดีมีคำพิพากษาถึงที่สุด

2.2.2.2 คดีที่ ปตท. เป็นผู้เสียหาย และคดีมีคำพิพากษาถึงที่สุดว่า บุคคลหรือนิติบุคคลดังกล่าวไม่ได้กระทำความผิดตามฟ้อง

2.2.2.3 คดีที่ ปตท. เป็นผู้เสียหาย และคดีมีคำพิพากษาถึงที่สุดว่า บุคคลหรือนิติบุคคลดังกล่าวกระทำความผิดตามฟ้อง และบุคคลที่เป็นคู่ความพัน โทษ หรือครบกำหนดเวลารอลงอาญา หรือ ครบกำหนดเวลารอกำหนดโทษแล้วไม่น้อยกว่า 3 ปี

2.2.2.4 คดีอาญาเป็นที่ยุติโดยการถอนคำร้องทุกข์ ถอนฟ้อง หรือจำหน่ายคดีออกจากสารบบความ

กรณีตามข้อ 2.2.2.1 - ข้อ 2.2.2.4 ถ้าคู่ความเป็นนิติบุคคล ให้ถือว่ากรรมการของบริษัทจำกัด หรือหุ้นส่วนไม่จำกัดความรับผิด และกรรมการผู้มีอำนาจลงนามผูกพันของบริษัทมหาชนจำกัด มีลักษณะตามหลักเกณฑ์ต้องห้าม (Blacklist) และจะหลุดพ้นจากการมีลักษณะตามหลักเกณฑ์ต้องห้าม (Blacklist) ตามข้อนี้เช่นเดียวกับนิติบุคคล



เรื่อง : จัดจ้างเชื่อมประกอบชุดทดสอบความสามารถในการเคลื่อนตัวของ PIG สำหรับเตรียม Run PIG ตรวจสอบ Crack บน Girth Weld		
จัดทำโดย : นายรวีวิชญ์ เรืองนิรันดร์สถิต	วันที่จัดทำ : 05 มิถุนายน 2567 Rev.2 SAP PR No.1120019897	หน่วยงานที่จัดทำ : ส่วนปฏิบัติการและบำรุงรักษาระบบท่อ ผลิตภัณฑ์
ระบบมาตรฐานที่เกี่ยวข้อง		
<input checked="" type="checkbox"/>	<input type="checkbox"/>	<input type="checkbox"/>
Quality	Safety	Health
<input type="checkbox"/>	<input type="checkbox"/>	<input type="checkbox"/>
Environment	Lab	Energy

ในกรณีตามข้อ 2.2.2.3 เมื่อคดีมีคำพิพากษาถึงที่สุดว่า นิติบุคคลกระทำความผิดตามฟ้อง แต่ปรากฏว่ากรรมการของบริษัทจำกัด หรือหุ้นส่วนไม่จำกัดความรับผิด และกรรมการผู้มีอำนาจลงนามผูกพันของบริษัทมหาชนจำกัดไม่ได้กระทำความผิด และกรรมการหรือหุ้นส่วนดังกล่าวได้ลาออกจากราชการแล้ว ให้ถือว่ากรรมการหรือหุ้นส่วนรายนั้นได้หลุดพ้นจากการมีลักษณะตามหลักเกณฑ์ต้องห้าม (Blacklist)

ในกรณีที่คดีมีคำพิพากษาให้นิติบุคคลและกรรมการของบริษัทจำกัด หรือหุ้นส่วน ไม่จำกัดความรับผิด และกรรมการผู้มีอำนาจลงนามผูกพันของบริษัทมหาชนจำกัด รับโทษหรือรอลงอาญาในระยะเวลาแตกต่างกัน ให้ใช้ระยะเวลารับโทษหรือรอลงอาญาที่ยาวที่สุด ในการนับระยะเวลาหลุดพ้นจากการมีลักษณะต้องห้ามตามข้อนี้

2.2.3 เป็นบุคคลหรือนิติบุคคลที่ถูก ปตท. บอกละเมิดสัญญาใด ๆ อันเนื่องจากการกระทำโดยทุจริตต่อ ปตท.

2.2.4 เป็นบุคคลหรือนิติบุคคลที่อยู่ระหว่างถูกศาลสั่งให้ล้มละลาย กล่าวคือเป็นบุคคลหรือนิติบุคคลที่ถูกศาลมีคำสั่งพิทักษ์ทรัพย์ ไม่ว่าจะชั่วคราวหรือเด็ดขาด ในคดีล้มละลาย และศาลยังไม่ได้มีคำสั่งถึงที่สุดให้จำหน่ายคดี ยกเลิกการล้มละลาย หรือปลดจากล้มละลาย ทั้งนี้ ไม่ว่าศาลจะมีคำสั่งเห็นชอบด้วยการประนอมหนี้ของบุคคลหรือนิติบุคคลดังกล่าวในกระบวนการล้มละลายหรือไม่ก็ตาม

2.2.5 เป็นบุคคลหรือนิติบุคคลที่ถูกกำหนดและประกาศรายชื่อโดย ปปง. ตามกฎหมายว่าด้วยการป้องกันและปราบปรามการสนับสนุนทางการเงินแก่การก่อการร้ายและการแพร่ขยายอาวุธที่มีอานุภาพทำลายล้างสูง
ทั้งนี้ นิติบุคคลตามข้อ 2.2 ให้หมายความรวมถึง กรรมการของบริษัทจำกัด หุ้นส่วนไม่จำกัดความรับผิด และกรรมการผู้มีอำนาจลงนามผูกพันของบริษัทมหาชนจำกัดด้วย

2.3 ไม่เป็นบุคคลหรือนิติบุคคลซึ่งถูกขึ้นบัญชีผู้ทำงานของ ปตท. และไม่เป็นบุคคลหรือนิติบุคคลซึ่งถูกระบุชื่อไว้ในรายชื่อผู้ทำงานของหน่วยงานของรัฐในระบบเครือข่ายสารสนเทศของกรมบัญชีกลาง

2.4 ต้องเป็นรายเดียวกับผู้ซื้อ/รับเอกสารเสนอราคาจาก ปตท. และจะโอนสิทธิ์ให้ผู้ประกอบการรายอื่นเสนอราคาแทนไม่ได้
ในกรณีที่ผู้เสนอราคาเป็นกลุ่มบุคคลในลักษณะ Partnership/ Consortium/ Joint Venture จะต้องมีส่วนในรายใดรายหนึ่งเป็นผู้ซื้อ/รับเอกสารเสนอราคาจาก ปตท. ทั้งนี้ ผู้เสนอราคาที่มีลักษณะเป็น Partnership / Consortium / Joint Venture ดังกล่าวจะต้องรับผิดชอบต่อ ปตท. ในฐานะลูกหนี้ร่วมด้วย

2.5 ไม่เป็นผู้มีผลประโยชน์ร่วมกันกับผู้ยื่นข้อเสนอรายอื่นที่เข้ายื่นข้อเสนอให้แก่ ปตท. ณ วันประกาศประมูล/วันเชิญเสนอราคา หรือ ไม่เป็นผู้กระทำการอันเป็นการขัดขวางการแข่งขันอย่างเป็นธรรมในการประมูลครั้งนี้



เรื่อง : จัดจ้างเชื่อมประกอบชุดทดสอบความสามารถในการเคลื่อนตัวของ PIG สำหรับเตรียม Run PIG ตรวจสอบ Crack บน Girth Weld		
จัดทำโดย : นายรวิวิชญ์ เรืองนิรันดร์สถิต	วันที่จัดทำ : 05 มิถุนายน 2567 Rev.2 SAP PR No.1120019897	หน่วยงานที่จัดทำ : ส่วนปฏิบัติการและบำรุงรักษาระบบท่อผลิตภัณฑ์
ระบบมาตรฐานที่เกี่ยวข้อง		
<input checked="" type="checkbox"/>	<input type="checkbox"/>	<input type="checkbox"/>
Quality	Safety	Health
<input type="checkbox"/>	<input type="checkbox"/>	<input type="checkbox"/>
	Environment	Lab
<input type="checkbox"/>	<input type="checkbox"/>	<input type="checkbox"/>
	Energy	

- 2.6 ต้องไม่เคยได้รับการภาคทัณฑ์หรือถูกยกเลิกการจัดจ้าง เนื่องจากส่งของไม่ถูกต้องตามข้อกำหนด หรือไม่ปฏิบัติตามกฎความปลอดภัย อาชีวอนามัยและสิ่งแวดล้อม ของโรงแยกก๊าซธรรมชาติระยอง ปตท. (หรือคลังปิโตรเลียมภาคตะวันออกหรือโรงกลั่นน้ำมันหรือโรงงานปิโตรเคมี อื่นๆ)
- 2.7 ผู้เสนอราคาต้องไม่เคยได้รับผลประเมินหลังส่งมอบสินค้าและบริการประจำปี ในระดับควรปรับปรุง (D) ของสายงานแยกก๊าซธรรมชาติ บริษัท ปตท. จำกัด (มหาชน) ในช่วงระยะเวลาย้อนหลัง 1 ปี
- 2.8 ผู้เสนอราคาที่เป็นนิติบุคคลจะต้องจดทะเบียน ไม่ต่ำกว่า 1,000,000 บาท
- 2.9 ผู้ยื่นเสนอราคาเป็นบุคคลซึ่งไม่ได้ถือสัญชาติไทยหรือนิติบุคคลที่ไม่ได้จดทะเบียนจัดตั้งในประเทศไทย ผู้ยื่นเสนอราคาต้องไม่เป็นบุคคลหรือนิติบุคคลที่ถูกประกาศว่าบาตร (Sanction) ที่ส่งผลกระทบต่อ ปตท. (ใช้สำหรับกรณีที่วงเงินจัดหามีมูลค่าเกินกว่า 120 ล้านบาทและการเสนอราคาโดยบุคคลหรือนิติบุคคลต่างประเทศเท่านั้น)
- 2.10 ผู้เสนอราคาต้องมีประสบการณ์งานก่อสร้างระบบท่อ, งานเชื่อม Line ท่อ หรืองานอื่น ๆ ที่มีลักษณะคล้ายคลึงกัน อย่างน้อย 3 งาน โดยยื่นเอกสารหลักฐานสำเนาหนังสือรับรองผลงาน หรือ เอกสารหลักฐานสำเนาใบสั่งจ้างและเอกสารหลักฐานสำเนาใบส่งมอบงาน.

3. การรับฟังคำชี้แจง/ดูสถานที่

ผู้เสนอราคาต้องมารับฟังคำชี้แจง/ดูสถานที่ /นำเสนอผลงาน ในวัน/เวลา และสถานที่ที่ ปตท. กำหนดในประกาศ หากไม่เข้ารับฟังคำชี้แจง ปตท. จะถือว่าผู้นั้นสละสิทธิในการเสนอราคาและไม่มีสิทธิในการเสนอราคา

4. หลักฐานการยื่นข้อเสนอ

ในการยื่นข้อเสนอผู้ยื่นข้อเสนอจะต้องจัดเอกสารใส่ซองปิดผนึกให้เรียบร้อยโดยแยกเป็นแต่ละซองดังนี้

(4.1) ซองคุณสมบัติของผู้ค้า

4.1.1 กรณีเป็นร้าน ให้แนบสำเนาใบทะเบียนภาษีมูลค่าเพิ่มและสำเนาใบทะเบียนพาณิชย์ พร้อมทั้งให้เจ้าของหรือผู้จัดการร้านลงลายมือชื่อรับรองสำเนาถูกต้องและประทับตรา (ถ้ามี) ของร้านด้วย

4.1.2 กรณีเป็นบริษัทหรือห้างหุ้นส่วนที่จดทะเบียนในประเทศไทย ให้แนบหลักฐานหนังสือรับรองการจดทะเบียนของกระทรวงพาณิชย์ที่มีอายุไม่เกิน 6 เดือน นับถัดจากวันรับรองจนถึงวันยื่นซองใบเสนอราคา และหากหลักฐานดังกล่าวไม่ใช่ต้นฉบับ ผู้มีอำนาจลงนามผูกพันบริษัทหรือห้างหุ้นส่วนจะต้องลงลายมือชื่อรับรองสำเนาถูกต้องและประทับตรา (ถ้ามี) ของบริษัทหรือห้างหุ้นส่วนด้วย



เรื่อง : จัดจ้างเชื่อมประกอบชุดทดสอบความสามารถในการเคลื่อนตัวของ PIG สำหรับเตรียม Run PIG ตรวจสอบ Crack บน Girth Weld					
จัดทำโดย : นายรวิวิชญ์ เรืองนิรันดร์สถิต	วันที่จัดทำ : 05 มิถุนายน 2567 Rev.2 SAP PR No.1120019897	หน่วยงานที่จัดทำ : ส่วนปฏิบัติการและบำรุงรักษาระบบท่อ ผลิตภัณฑ์			
ระบบมาตรฐานที่เกี่ยวข้อง					
<input checked="" type="checkbox"/>	<input type="checkbox"/>	<input type="checkbox"/>	<input type="checkbox"/>	<input type="checkbox"/>	<input type="checkbox"/>
Quality	Safety	Health	Environment	Lab	Energy

4.1.3 ในกรณีผู้ยื่นข้อเสนอเป็นบุคคลหรือองค์กรอื่นๆ เช่น มหาวิทยาลัย สมาคม มูลนิธิ ให้ยื่นเอกสารแสดงคุณสมบัติของผู้ยื่นข้อเสนอที่รับรองโดยหน่วยงานราชการ

4.1.4 กรณีเป็นบริษัทหรือห้างหุ้นส่วนที่จดทะเบียนในต่างประเทศ ให้แนบหนังสือรับรองของสถานทูตไทย หรือกงสุลไทย หรือทูตพาณิชย์ไทย รับรองการจดทะเบียน วัตถุประสงค์ และอำนาจในการทำนิติกรรมของนิติบุคคลนั้น ตามกฎหมายของประเทศที่นิติบุคคลนั้นก่อตั้ง และจะต้องไม่เป็นผู้ได้รับเอกสิทธิ์หรือความคุ้มกันซึ่งอาจปฏิเสธไม่ยอมขึ้นศาลไทย เว้นแต่รัฐบาลของผู้ยื่นข้อเสนอ นั้น ได้มีคำสั่งให้สละเอกสิทธิ์และความคุ้มกันเช่นนั้นแล้ว

4.1.5 ในกรณีที่ผู้มีอำนาจลงนามผูกพันร้านหรือบริษัทหรือห้างหุ้นส่วน ไม่ได้ลงนามด้วยตนเอง การมอบอำนาจให้ผู้อื่นเป็นผู้ลงนามในเอกสารที่เกี่ยวข้องกับการเสนอราคาต่างๆ จะต้องมีหนังสือมอบอำนาจโดยการระบุงการมอบอำนาจไว้ให้ถูกต้องและชัดเจน โดยผู้เสนอราคาอาจให้บุคคลอื่นเป็นผู้ยื่น/นำส่งซองเอกสารเสนอราคาดังกล่าวให้แก่ ปตท.แทนตนได้ โดยผู้เสนอราคา รับรองว่าจะรับผิดชอบต่อ ปตท. ในการนำส่งเอกสารแทนตนดังกล่าวทุกประการ เสมือนเป็นตัวแทนของตนด้วย

4.1.6 สำเนาบัตรประชาชน/สำเนาหนังสือเดินทาง (Passport) ของผู้มีอำนาจลงนามผูกพันพร้อมลงนามรับรองสำเนาถูกต้อง (ในกรณีกรรมการผู้มีอำนาจลงนามในใบเสนอราคาเอง) หรือ สำเนาบัตรประชาชน /สำเนาหนังสือเดินทาง (Passport) ของผู้มอบอำนาจและผู้รับมอบอำนาจพร้อมลงนามรับรองสำเนาถูกต้อง (ในกรณีมีการมอบอำนาจ)

4.1.7 ในกรณีที่จดทะเบียนภาษีมูลค่าเพิ่มไว้จะต้องแนบสำเนา ภพ. 20 ด้วย

(4.2) ซองเอกสารเทคนิค

4.2.1 แผนผังสมาชิกในโครงการ (Project Organization Chart)

4.2.2 แผนการทำงาน (Project Schedule) ภายใน 20 วัน

4.2.3 เอกสารแสดงประสิทธิภาพการทำงานอ้างอิงตามรายละเอียดในข้อกำหนดข้อที่ 2.10

(4.3) ซองใบเสนอราคา

4.3.1 ใบเสนอราคา

4.3.2 ใบรายละเอียดการคำนวณราคา Break Down Price (เอกสารแนบ 1)

5. การเสนอราคา

5.1 ผู้ยื่นข้อเสนอต้องกรอกราคาต่อหน่วยหรือต่อรายการและราคารวมลงในใบเสนอราคาโดยใช้แบบฟอร์มใบเสนอราคาของ ปตท. หรือ ใช้แบบฟอร์มใบเสนอราคาของผู้ยื่นข้อเสนอเอง โดยจะต้องมีเนื้อหาตามแบบฟอร์มใบเสนอราคาของ ปตท. เช่น วันที่เสนอราคา ชื่อผู้ยื่นข้อเสนอ เรื่องที่เสนอราคา ราคาต่อหน่วยหรือต่อรายการ และราคา



เรื่อง : จัดจ้างเชื่อมประกอบชุดทดสอบความสามารถในการเคลื่อนตัวของ PIG สำหรับเตรียม Run PIG ตรวจสอบ Crack บน Girth Weld		
จัดทำโดย : นายรวิวิชญ์ เรืองนิรันดร์สถิต	วันที่จัดทำ : 05 มิถุนายน 2567 Rev.2 SAP PR No.1120019897	หน่วยงานที่จัดทำ : ส่วนปฏิบัติการและบำรุงรักษาระบบท่อ ผลิตภัณฑ์
ระบบมาตรฐานที่เกี่ยวข้อง		
<input checked="" type="checkbox"/>	<input type="checkbox"/>	<input type="checkbox"/>
Quality	Safety	Health
<input type="checkbox"/>	<input type="checkbox"/>	<input type="checkbox"/>
	Environment	Lab
<input type="checkbox"/>	<input type="checkbox"/>	<input type="checkbox"/>
	Energy	

รวม ข้อความยอมรับการปฏิบัติตามเงื่อนไขของ ปตท. เป็นต้น โดยต้องเป็นราคาไม่รวมภาษีมูลค่าเพิ่มและต้องเสนอราคาเป็นเงิน THB รวมค่าใช้จ่ายทั้งหมดแล้วจนกระทั่งส่งมอบ โดยผู้ยื่นข้อเสนอต้องกรอกจำนวนเงินเป็นตัวเลขและตัวหนังสือลงในใบเสนอราคาให้ชัดเจนในกรณีที่มีการชดเชบ หรือขีดฆ่า ต้องลงลายมือชื่อผู้มีอำนาจและประทับตรากำกับ (ถ้ามี) หากราคาต่อหน่วยหรือต่อรายการไม่ตรงกับราคารวม หรือตัวเลขกับตัวหนังสือไม่ตรงกัน ให้นำบทบัญญัติในประมวลกฎหมายแพ่งและพาณิชย์มาใช้บังคับ ทั้งนี้ ราคาที่เสนอจะต้องยื่นราคาตามเวลาที่ ปตท. กำหนด โดยผู้ยื่นข้อเสนอต้องยื่นราคาไม่น้อยกว่า 90 วัน นับถัดจากวันที่เสนอราคา และเมื่อผู้ยื่นข้อเสนอทำการยื่นข้อเสนอตามข้อ 4 แล้ว จะถอนคืน ไม่ได้

- 5.2 เมื่อพ้นกำหนดเวลายื่นข้อเสนอและเสนอราคาแล้ว ปตท. จะไม่รับเอกสารการยื่นข้อเสนอและเสนอราคาใดๆ โดยเด็ดขาด
- 5.3 คณะกรรมการจัดหาสินค้าของ ปตท. จะดำเนินการตรวจสอบคุณสมบัติของผู้ยื่นข้อเสนอแต่ละรายว่า มีผู้ยื่นข้อเสนอที่มีผลประโยชน์ร่วมกันกับผู้ยื่นเสนอรายอื่นหรือไม่ หากปรากฏว่าผู้ยื่นข้อเสนอรายใดเป็นผู้ยื่นข้อเสนอที่มีผลประโยชน์ร่วมกันกับผู้ยื่นเสนอรายอื่น คณะกรรมการจัดหาสินค้าของ ปตท. จะตัดรายชื่อผู้ยื่นข้อเสนอที่มีผลประโยชน์ร่วมกันนั้นออกจากการเป็นผู้ยื่นข้อเสนอ

6. หลักประกันของการเสนอราคา

ในการเสนอราคาครั้งนี้ ไม่มีการวางหลักประกันของเสนอราคา

7. หลักเกณฑ์และสิทธิในการพิจารณา (กำหนดเอง)

- 7.1 ในการพิจารณาผลการยื่นข้อเสนอทางครั้งนี้ ปตท. จะพิจารณาตัดสินโดยใช้หลักเกณฑ์ราคา
- 7.2 การพิจารณาผู้ชนะการยื่นข้อเสนอ
ปตท. จะพิจารณาจากผู้ยื่นเสนอราคารวมที่ต่ำสุดเป็นผู้ชนะการยื่นข้อเสนอ
- 7.3 หากผู้ยื่นข้อเสนอรายใดมีคุณสมบัติไม่ถูกต้องตามข้อ 2 หรือยื่นหลักฐานการยื่นข้อเสนอ ไม่ถูกต้องหรือไม่ครบถ้วนตามข้อ 4 หรือยื่นเสนอราคาไม่ถูกต้องตามข้อ 5 คณะกรรมการจัดหาสินค้าของ ปตท. จะไม่รับพิจารณาข้อเสนอของผู้ยื่นข้อเสนอรายนั้น เว้นแต่ผู้ยื่นข้อเสนอรายใดเสนอเอกสารทางเทคนิคหรือรายละเอียดคุณลักษณะเฉพาะของสินค้าที่จะเช่าไม่ครบถ้วน หรือเสนอรายละเอียดแตกต่างไปจากเงื่อนไขที่ ปตท. กำหนดในส่วนที่มีใช้



เรื่อง : จัดจ้างเชื่อมประกอบชุดทดสอบความสามารถในการเคลื่อนตัวของ PIG สำหรับเตรียม Run PIG ตรวจสอบ Crack บน Girth Weld		
จัดทำโดย : นายรวีวิชญ์ เรืองนิรันดร์สถิต	วันที่จัดทำ : 05 มิถุนายน 2567 Rev.2 SAP PR No.1120019897	หน่วยงานที่จัดทำ : ส่วนปฏิบัติการและบำรุงรักษาระบบท่อ ผลิตภัณฑ์
ระบบมาตรฐานที่เกี่ยวข้อง		
<input checked="" type="checkbox"/>	<input type="checkbox"/>	<input type="checkbox"/>
Quality	Safety	Health
<input type="checkbox"/>	<input type="checkbox"/>	<input type="checkbox"/>
	Environment	Lab
<input type="checkbox"/>	<input type="checkbox"/>	<input type="checkbox"/>
	Energy	

- สาระสำคัญและความแตกต่างนั้นไม่มีผลทำให้เกิดการได้เปรียบเสียเปรียบต่อผู้ยื่นข้อเสนอรายอื่น หรือเป็นการผิดพลาดเล็กน้อย คณะกรรมการจัดหาสินค้าของ ปตท. อาจพิจารณาผ่อนปรนการคัดเลือกผู้ยื่นข้อเสนอรายนั้น
- 7.4 ปตท. สงวนสิทธิ์ไม่พิจารณาข้อเสนอของผู้ยื่นข้อเสนอโดยไม่มีการผ่อนผันในกรณีดังต่อไปนี้
- (1) ไม่ปรากฏชื่อผู้ยื่นข้อเสนอรายนั้น ในบัญชีรายชื่อผู้ซื้อหรือผู้รับเอกสารงานประมูลของ ปตท.
 - (2) เสนอรายละเอียดแตกต่างไปจากเงื่อนไขที่กำหนดในขอบเขตของงานที่เป็นสาระสำคัญ หรือมีผลทำให้เกิดความได้เปรียบเสียเปรียบแก่ผู้ยื่นข้อเสนอรายอื่น
- 7.5 ปตท. จะพิจารณายกเลิกการประมูลงานและลงโทษผู้ยื่นข้อเสนอเป็นผู้ทำงาน ไม่ว่าจะเป็นผู้ยื่นข้อเสนอที่ได้รับการคัดเลือกหรือไม่ก็ตาม หากมีเหตุที่เชื่อได้ว่า การยื่นข้อเสนอกระทำการโดยไม่สุจริต เช่น การเสนอเอกสารอันเป็นเท็จ หรือใช้ข้อมูลคลาดเคลื่อน หรือบิดเบือนข้อมูลมาเสนอราคาแทน เป็นต้น
- ในกรณีที่ผู้ยื่นข้อเสนอรายที่เสนอราคาต่ำสุด เสนอราคาต่ำจนคาดหมายได้ว่า ไม่อาจดำเนินงานตามขอบเขตของงานครั้งนี้ได้ คณะกรรมการจัดหาสินค้าของ ปตท. จะให้ผู้ยื่นข้อเสนออื่นชี้แจงและแสดงหลักฐานที่ทำให้เชื่อได้ว่าผู้ยื่นข้อเสนอสามารถดำเนินการตามขอบเขตของงานครั้งนี้ให้เสร็จสมบูรณ์ หากคำชี้แจงไม่เป็นที่รับฟังได้ ปตท. มีสิทธิ์ที่จะไม่รับข้อเสนอหรือไม่รับราคาของผู้ยื่นข้อเสนอรายนั้น ทั้งนี้ ผู้ยื่นเสนอต้องกล่าวไม่มีสิทธิ์เรียกร้องค่าใช้จ่ายหรือค่าเสียหายใดๆ จาก ปตท. ถ้าหากมีปัญหาที่ไม่สามารถตกลงกันได้ ให้ถือว่าคำวินิจฉัยของ ปตท. เป็นที่สิ้นสุด
- 7.6 ก่อนลงนามในสัญญา ปตท. อาจประกาศยกเลิกการประมูลงาน หากปรากฏว่ามีการกระทำที่เข้าลักษณะผู้ยื่นข้อเสนอที่ชนะการประมูลหรือที่ได้รับการคัดเลือกมีผลประโยชน์ร่วมกัน หรือมีส่วนได้เสียกับผู้ยื่นข้อเสนอรายอื่น หรือขัดขวางการแข่งขันอย่างเป็นธรรม หรือสมยอมกันกับผู้ยื่นข้อเสนอรายอื่น หรือเจ้าหน้าที่ในการเสนอราคา หรือสื่อว่ากระทำการทุจริตอื่นใดในการเสนอราคา

8. การส่งมอบงาน

- 8.1 กำหนดการส่งมอบ ผู้รับจ้างต้องส่งมอบงานจ้างให้กับ บริษัท ปตท. จำกัด (มหาชน) โดยมีรายละเอียดกำหนดส่งมอบ ไม่นับรวมระยะเวลาที่ ปตท. ไม่อนุญาตให้เข้าดำเนินงาน/ส่งหยุดงานงวดเดียวภายใน 20 วัน (ไม่เว้นวันหยุด) นับถัดจากผู้รับจ้างได้รับใบสั่งจ้าง/สัญญา/หนังสือสนองจ้าง จาก ปตท.

9. สถานที่ส่งมอบ



เรื่อง : จัดจ้างเชื่อมประกอบชุดทดสอบความสามารถในการเคลื่อนตัวของ PIG สำหรับเตรียม Run PIG ตรวจสอบ Crack บน Girth Weld		
จัดทำโดย : นายรวิวิชัย เริงนิรันดรสถิต	วันที่จัดทำ : 05 มิถุนายน 2567 Rev.2 SAP PR No.1120019897	หน่วยงานที่จัดทำ : ส่วนปฏิบัติการและบำรุงรักษาระบบท่อ ผลิตภัณฑ์
ระบบมาตรฐานที่เกี่ยวข้อง		
<input checked="" type="checkbox"/>	<input type="checkbox"/>	<input type="checkbox"/>
Quality	Safety	Health
		<input type="checkbox"/>
		Environment
		<input type="checkbox"/>
		Lab
		<input type="checkbox"/>
		Energy

ผู้รับจ้างต้องส่งมอบงานจ้างทั้งหมดที่ โรงแยกก๊าซธรรมชาติระยอง เลขที่ 555 ถนน สุขุมวิท ตำบล มาบตาพุด อำเภอ เมือง จังหวัด ระยอง 21150

10. การจ่ายเงิน

10.1 ปตท. จะชำระเงินงวดเดียว

ทั้งนี้ ปตท. จะชำระเงิน เมื่อครบ 30 วัน นับถัดจากวันที่คณะกรรมการตรวจรับ ของ ปตท. ได้ทำการตรวจรับงานถูกต้อง ครบถ้วนเรียบร้อยแล้ว

11. อัตราค่าปรับ

กรณีการส่งมอบงานล่าช้ากว่าที่ทาง ปตท. กำหนดจะคิดค่าปรับวันละ 0.1% ต่อวัน (ไม่เว้นวันหยุดราชการ) ของมูลค่าจ้างตาม สัญญา (ไม่รวมภาษีมูลค่าเพิ่ม)

12. การรับประกันความชำรุดบกพร่อง

ผู้รับจ้างจะต้องรับประกันความชำรุดบกพร่องของงานจ้างที่เกิดขึ้นภายในระยะเวลาไม่น้อยกว่า 12 เดือนนับตั้งแต่วันที่ ปตท. ได้ รับมอบงาน และคณะกรรมการตรวจรับ ได้ตรวจรับงานครบถ้วนถูกต้องแล้ว โดยต้องบริหารจัดการซ่อมแซมแก้ไขให้ใช้การได้ดีดัง เดิมภายใน 7 วัน นับถัดจากวันที่ได้รับแจ้งความชำรุดช้อบกพร่อง

13. การทำสัญญาจ้างและหลักประกันสัญญา

13.1 ผู้ที่ ปตท. ตกกลงด้วยในการจ้าง จะต้องดำเนินการดังนี้.

(1) กรณีการจัดหาที่มีวงเงินการจัดหาไม่เกิน 10 ล้านบาท หรือ ไม่อยู่ในเงื่อนไขของ ปตท. ที่จะต้องจัดทำเป็น รูปแบบสัญญาให้ผู้ ที่ ปตท. ตกกลงด้วยในการจ้าง ไปติดต่อขอรับใบสั่งจ้าง ภายในระยะเวลา ที่ ปตท. กำหนด

(2) กรณีการจัดหาที่มีวงเงินการจัดหาเกินกว่า 10 ล้านบาท หรือ ปตท. กำหนดเงื่อนไขให้จัดทำเป็นรูปแบบ สัญญา ให้ผู้ที่ ปตท. ตกกลงด้วยในการจ้าง ต้องไปติดต่อเพื่อทำสัญญากับ ปตท. ภายในระยะเวลาที่ ปตท. กำหนด

หากผู้ที่ ปตท. ตกกลงด้วยในการจ้าง ไม่ดำเนินการตาม ข้อ 13.1 (1) หรือ 13.1 (2) ดังกล่าว ปตท. จะริบหลัก ประกัน (ถ้ามี)และหาก ปตท. ต้องจัดหาจากบุคคลอื่นแทนในราคาที่สูงกว่าราคาของผู้ที่ ปตท. ตกกลงในการจ้างแล้ว ผู้ นั้นจะต้องรับผิดชอบค่าใช้จ่ายที่เพิ่มขึ้นให้กับ ปตท. ภายใน 30 วัน นับถัดจากวันที่ได้รับแจ้งจาก ปตท.

นอกจากนี้ ปตท. สงวนสิทธิ์ที่จะเรียกหรือค่าเสียหายทั้งหมดที่เกิดขึ้นเนื่องจากเหตุดังกล่าวด้วย



เรื่อง : จัดจ้างเชื่อมประกอบชุดทดสอบความสามารถในการเคลื่อนตัวของ PIG สำหรับเตรียม Run PIG ตรวจสอบ Crack บน Girth Weld		
จัดทำโดย : นายรวีวิษณุ เริงนิรันดรสถิต	วันที่จัดทำ : 05 มิถุนายน 2567 Rev.2 SAP PR No.1120019897	หน่วยงานที่จัดทำ : ส่วนปฏิบัติการและบำรุงรักษาระบบท่อ ผลิตภัณฑ์
ระบบมาตรฐานที่เกี่ยวข้อง		
<input checked="" type="checkbox"/>	<input type="checkbox"/>	<input type="checkbox"/>
Quality	Safety	Health
<input type="checkbox"/>	<input type="checkbox"/>	<input type="checkbox"/>
	Environment	Lab
<input type="checkbox"/>	<input type="checkbox"/>	<input type="checkbox"/>
	Energy	

- 13.2 ในการทำสัญญาหรือใบสั่งจ้างหรือหนังสือสนองจ้างนั้น ในกรณีที่ต้องมีการวางหลักประกันสัญญา และรายการละเอียดแนบท้ายการสั่งจ้าง มิได้กำหนดการวางหลักประกันสัญญาไว้เป็นอย่างอื่นแล้ว ให้ผู้เสนอราคาที่ ปตท.ตกลงจ้าง (ซึ่งต่อไปจะเรียกว่า “ผู้รับจ้าง”) จะต้องนำเงินสดหรือเงินโอนผ่านธนาคารหรือเช็ค/ตราพท์ที่ธนาคารเป็นผู้สั่งจ่ายหรือหนังสือค้ำประกันของธนาคารหรือพันธบัตรรัฐบาลไทยหรือพันธบัตรของ ปตท. หรือพันธบัตรรัฐวิสาหกิจอื่นที่กระทรวงการคลังค้ำประกันต้นเงินและดอกเบี้ยหรือหุ้นกู้ ปตท. มา เพื่อเป็นหลักประกันการปฏิบัติตามสัญญาหรือใบสั่งจ้างหรือหนังสือสนองจ้าง ในอัตราร้อยละ 5 ของสัญญาหรือใบสั่งจ้างหรือหนังสือสนองจ้าง (หากมีเศษสตางค์ให้ปัดขึ้น) นั้น หลักประกันการปฏิบัติตามสัญญาหรือใบสั่งจ้างหรือหนังสือสนองจ้างดังกล่าว ปตท. จะคืนให้เมื่อผู้รับจ้าง พ้นจากข้อผูกพันตามสัญญาหรือใบสั่งจ้างหรือหนังสือสนองจ้าง นั้นแล้ว
- 13.3 ผู้รับจ้างจะต้องเป็นผู้รับภาระในเรื่องอากรแสตมป์ที่จะใช้ปิดสัญญาจ้างหรือใบสั่งจ้าง ตามอัตราที่ประมวลรัษฎากรกำหนด
- 13.4 ในกรณีที่ผู้ได้รับการคัดเลือกแล้วไม่ยอมไปทำสัญญาภายในระยะเวลาที่ ปตท. กำหนด หรือผู้รับจ้างไม่ปฏิบัติตามสัญญานั้น โดยไม่มีเหตุผลอันสมควร ปตท. จะพิจารณาให้เป็นผู้ที่ทำงานและตัดออกจากทะเบียนผู้ค้าของ ปตท.

14. การจ่ายเงินล่วงหน้า

ไม่มีการจ่ายเงินล่วงหน้า

15. การปฏิบัติตามแนวทางการปฏิบัติอย่างยั่งยืนของผู้ค้ากลุ่ม ปตท. (PTT Supplier Sustainable Code of Conduct) (กรณีสัญญา/หนังสือข้อตกลงที่มีวงเงินตั้งแต่ 2 ล้านบาทขึ้นไป)

ไม่เกี่ยวข้อง

16. การประเมินผลการปฏิบัติงานของผู้ค้า

- 16.1 ปตท. จะทำการประเมินผลการปฏิบัติงานของผู้ค้าหลังส่งมอบงานทุกงวดงาน
- 16.2 ปตท. ขอสงวนสิทธิ์ที่จะใช้ผลประเมินการปฏิบัติงานของผู้ค้าเพื่อประกอบในการพิจารณาคุณสมบัติของผู้ยื่นข้อเสนอในครั้งถัดไป
- 16.3 สำหรับผู้ค้าที่ได้รับการอนุมัติให้ขึ้นกลุ่มงานในทะเบียนผู้ค้า ปตท. (PTT AVL) หากผู้ค้าได้รับการประเมินผลการปฏิบัติงานภายใต้กลุ่มงานที่ผู้ค้าได้รับการอนุมัติเป็นเกรด “D” ปตท. ขอสงวนสิทธิ์ตัดรายชื่อผู้ค้าออกจากกลุ่มงาน



เรื่อง : จัดจ้างเชื่อมประกอบชุดทดสอบความสามารถในการเคลื่อนตัวของ PIG สำหรับเตรียม Run PIG ตรวจสอบ Crack บน Girth Weld		
จัดทำโดย : นายรวีวิษณุ เริงนิรันดรสถิต	วันที่จัดทำ : 05 มิถุนายน 2567 Rev.2 SAP PR No.1120019897	หน่วยงานที่จัดทำ : ส่วนปฏิบัติการและบำรุงรักษาระบบท่อ ผลิตภัณฑ์
ระบบมาตรฐานที่เกี่ยวข้อง		
<input checked="" type="checkbox"/>	<input type="checkbox"/>	<input type="checkbox"/>
Quality	Safety	Health
<input type="checkbox"/>	<input type="checkbox"/>	<input type="checkbox"/>
	Environment	Lab
<input type="checkbox"/>	<input type="checkbox"/>	<input type="checkbox"/>
	Energy	

ดังกล่าว และผู้ค้าจะไม่มีสิทธิยื่นขอขึ้นทะเบียนผู้ค้ากับ ปตท. ในกลุ่มงานนั้นเป็นเวลาอย่างน้อย 3 ปี นับถัดจากวันที่ถูกตัดออก

16.4 กรณีที่ผู้ค้ามีข้อสงสัยผลประเมินการปฏิบัติงานของผู้ค้า ให้ผู้ค้าทำหนังสือพร้อมแนบสำเนาใบสั่ง/สัญญาและผลการปฏิบัติงาน ส่งถึงหน่วยงานจัดหาพัสดุเจ้าของเรื่อง เพื่อขอให้ชี้แจงข้อสงสัยของการประเมินผลการปฏิบัติงานของผู้ค้าได้ โดยสามารถตรวจสอบผลการปฏิบัติงาน ผ่านช่องทาง <https://pttvm.pttplc.com>

17. การคุ้มครองข้อมูลส่วนบุคคล

ในกรณีที่กฎหมายคุ้มครองข้อมูลส่วนบุคคลมีผลบังคับใช้ หากฝ่ายใดฝ่ายหนึ่งหรือทั้งสองฝ่ายมีการเก็บรวบรวม ใช้ หรือเปิดเผยข้อมูลส่วนบุคคลใด ๆ ที่เกิดจากการซื้อ/จ้าง/เช่า ภายใต้เงื่อนไขของข้อกำหนดฉบับนี้ (แล้วแต่กรณี) ฝ่ายที่มีการเก็บรวบรวม ใช้ หรือเปิดเผยข้อมูลส่วนบุคคลดังกล่าว ตกลงจะปฏิบัติตามกฎหมายคุ้มครองข้อมูลส่วนบุคคลที่เกี่ยวข้อง รวมถึงนโยบายและกฎระเบียบที่เกี่ยวข้องกับการเก็บรวบรวม ใช้ และเปิดเผยข้อมูลส่วนบุคคลทั้งหมดอย่างเคร่งครัด อีกทั้งให้การรับรองแก่อีกฝ่ายหนึ่งว่าตนได้ดำเนินการใด ๆ ที่จำเป็นภายใต้กฎหมายในการเปิดเผยข้อมูลส่วนบุคคลเป็นที่เรียบร้อยแล้ว ทั้งนี้ การเก็บรวบรวม ใช้ และเปิดเผยข้อมูลส่วนบุคคลจะกระทำเท่าที่จำเป็นและเป็น ไปตามกฎหมายที่เกี่ยวข้องเท่านั้น

ทั้งนี้ หากในการดำเนินการตามการซื้อ/จ้าง/เช่า ภายใต้เงื่อนไขของข้อกำหนดฉบับนี้ มีผลทำให้ฝ่ายใดฝ่ายหนึ่ง หรือทั้งสองฝ่ายตกเป็นผู้ควบคุมข้อมูลส่วนบุคคล และ/หรือผู้ประมวลผลข้อมูลส่วนบุคคลตามกฎหมายว่าด้วยการคุ้มครองข้อมูลส่วนบุคคล ทั้งสองฝ่ายตกลงจะเข้าทำข้อตกลงเกี่ยวกับการประมวลผลข้อมูลส่วนบุคคล และ/หรือ ข้อตกลงเกี่ยวกับการแบ่งปันข้อมูลส่วนบุคคล และ/หรือ ข้อตกลงอื่นใดที่จำเป็นเพื่อให้เป็นไปตามกฎหมายดังกล่าว และให้ถือว่าข้อตกลงดังกล่าวเป็นส่วนหนึ่งของสัญญาหรือใบสั่งซื้อ/จ้าง/เช่าของการซื้อ/จ้าง/เช่า ฉบับนี้ด้วย



แบบแจ้งเกี่ยวกับข้อมูลส่วนบุคคล (Privacy Notice)

<https://pttpdpa.pttplc.com/Privacy/106107>

18. ข้อกำหนดด้านเทคนิค/ขอบเขตงาน



เรื่อง : จัดจ้างเชื่อมประกอบชุดทดสอบความสามารถในการเคลื่อนตัวของ PIG สำหรับเตรียม Run PIG ตรวจสอบ Crack บน Girth Weld		
จัดทำโดย : นายรวีวิษณุ เริงนิรันดรสถิต	วันที่จัดทำ : 05 มิถุนายน 2567 Rev.2 SAP PR No.1120019897	หน่วยงานที่จัดทำ : ส่วนปฏิบัติการและบำรุงรักษาระบบท่อ ผลิตภัณฑ์
ระบบมาตรฐานที่เกี่ยวข้อง		
<input checked="" type="checkbox"/>	<input type="checkbox"/>	<input type="checkbox"/>
Quality	Safety	Health
<input type="checkbox"/>	<input type="checkbox"/>	<input type="checkbox"/>
	Environment	Lab
<input type="checkbox"/>	<input type="checkbox"/>	<input type="checkbox"/>
	Energy	

1. ผู้รับจ้างจะต้องใช้มาตรฐานดังต่อไปนี้ในการปฏิบัติงาน

เอกสารแนบ 5 ES-96.51 PIPING CONSTRUCTION

เอกสารแนบ 6 ES-96.54 WELDING PROCEDURE

เอกสารแนบ 7 ES-50.02 Piping Material

เอกสารแนบ 8 ES-50.06 Fab Inspect&Testing Piping

เอกสารแนบ 9 ES-92.06 Painting

2. ผู้รับจ้างจะต้องจัดทำแบบและเชื่อมประกอบชุดทดสอบความสามารถในการเคลื่อนตัว PIG Scope ดังต่อไปนี้

2.1 เชื่อมประกอบชุดทดสอบความสามารถในการเคลื่อนตัว PIG ของท่อ 10 นิ้ว ประกอบด้วย launcher และ Reciever ยาว 3.1 เมตร Straigth Pipe ยาวท่อนละ 3 เมตร 7 ท่อน และ Bending 5 D 1 ชิ้น

โดยใช้ข้อมูลจาก

Isometric Drawing : แนบ3_Preliminary Isometric Sketch 10 Inch

P&ID : แนบ2_P&ID 10 Inch Mock up Test

Launcher และ Reciever : แนบ4_Preliminary Sketch launcher & Receiver

2.1.1 ตรวจสอบและจัดทำ Isometric Drawing For Construction เพื่อให้สามารถเชื่อมประกอบชุดทดสอบความสามารถในการเคลื่อนตัว PIG ของท่อ 10 นิ้ว ได้แล้วเสร็จสมบูรณ์ ถูกต้องตามหลักวิศวกรรมและมาตรฐาน

2.1.2 Welder Qualify Test, Painting, NDE (RT/UT for Butt weld/ MT/PT for Nozzle)

2.1.3 Pressure Test ที่ 28.5 Bars (Hydro Static Test 1.5 เท่าของ Design Pressure)

2.1.4 จัดหาส่วนประกอบและติดตั้ง Pressure Guage ตามที่ตำแหน่งที่ระบุใน P&ID

2.1.5 ทำสี 3 Layer ที่ความหนารวม 275 Micron

• แบบหรือ Drawing แนบท้าย

แนบ1_Breakdown Price

แนบ2_P&ID 10 Inch Mock up Test



เรื่อง : จัดจ้างเชื่อมประกอบชุดทดสอบความสามารถในการเคลื่อนตัวของ PIG สำหรับเตรียม Run PIG ตรวจสอบ Crack บน Girth Weld		
จัดทำโดย : นายรวิวิชญ์ เรืองนิรันดร์สถิต	วันที่จัดทำ : 05 มิถุนายน 2567 Rev.2 SAP PR No.1120019897	หน่วยงานที่จัดทำ : ส่วนปฏิบัติการและบำรุงรักษาระบบท่อ ผลิตภัณฑ์
ระบบมาตรฐานที่เกี่ยวข้อง		
<input checked="" type="checkbox"/>	<input type="checkbox"/>	<input type="checkbox"/>
Quality	Safety	Health
		<input type="checkbox"/>
		Environment
		<input type="checkbox"/>
		Lab
		<input type="checkbox"/>
		Energy

แนบ3_Preliminary Isometric Sketch 10 Inch

แนบ4_Preliminary Sketch launcher & Receiver

19. ข้อกำหนดอื่นๆ

ความรับผิดชอบไม่ว่ากรณีใดๆ ผู้ขายจะยกข้ออ้างถึงการที่ตนไม่ทราบข้อเท็จจริงต่างๆหรือข้อมูลที่กล่าวมาข้างต้นเพื่อประโยชน์ใดๆของตนไม่ได้

1. การขนส่งวัสดุ,สารเคมี,เครื่องจักรอุปกรณ์ และสารต่าง ๆ รวมทั้งยานพาหนะขนส่ง จำต้องคำนึงถึงการพิทักษ์รักษาสิ่งแวดล้อมโดยจะต้องไม่ก่อให้เกิดการหกสั่น,รั่วไหล,ทิ้งเรี่ยราดตามรายทางหรือ ปล่อยไอสาร,ไอเสีย,สารพิษ เกินกว่ามาตรฐานที่กฎหมายกำหนด

2. ผลิตภัณฑ์ที่ส่งมอบที่จะต้องนำเข้ามาใช้ใน โรงแยกก๊าซธรรมชาติระยอง หรือภายในพื้นที่ ปตท. หรืออยู่ภายใต้การควบคุมการปฏิบัติงาน (Operational Control) ของ ปตท. จะต้องไม่มีองค์ประกอบของแอสเบสตอส (Asbestos) หรือสารทำลายชั้นโอโซนของบรรยากาศตามประกาศ EPA: THE CLEAN AIR ACT SEC.602

3. การขนถ่าย, การเคลื่อนย้าย, การจัดเก็บ, การจัดบันทึก และการกำจัดของเสียที่เกิดจากกิจกรรมใดๆภายใต้การจัดจ้างของโรงแยกก๊าซธรรมชาติระยอง ต้องอ้างอิงขั้นตอนการปฏิบัติงานเรื่องการควบคุมกากของเสียจากกระบวนการผลิต การซ่อมบำรุง และของเสียอันตรายสำนักงาน ตามข้อกำหนด ISO 14001 ในเรื่องของการควบคุมการปฏิบัติงาน (Operational Control)

4. ผลิตภัณฑ์ที่ส่งมอบ เพื่อใช้งานในโรงแยกก๊าซธรรมชาติระยอง ที่เกี่ยวข้องกับการใช้พลังงานอย่างมีนัยสำคัญ เช่น คอมเพรสเซอร์ของระบบปรับอากาศ หรืออุปกรณ์อื่นๆ จะต้องได้รับการรับรองการประหยัดพลังงานจากผู้ผลิต โดยมีใบ Certificate หรือหนังสือรับรองตามมาตรฐานอุตสาหกรรมหรือเทียบเท่า

5. ผู้ส่งมอบต้องส่งเสริมการแสดงความรับผิดชอบต่อด้านอนุรักษ์พลังงาน รวมถึงให้ความร่วมมือกับ ปตท. ในการใช้พลังงานอย่างมีประสิทธิภาพ

6. ในการจัดซื้อที่เกี่ยวข้องกับระบบการจัดการพลังงานต้องจัดทำรายงานสรุปผลการประเมินการใช้พลังงานส่งมอบพร้อมกันเพื่อประกอบการตรวจรับ

7. เพื่อให้การดำเนินการจัดหาเป็นไปตามมาตรฐาน มรท.8001 ปตท. สงวนสิทธิ์ในการพิจารณาคัดเลือกผู้ค้าในกลุ่มที่ได้รับการรับรองมาตรฐาน มรท.8001 หรือผู้ค้าที่แสดงความมุ่งมั่นในการดำเนินงานตามมาตรฐาน มรท.8001 โดยมีหลักเกณฑ์ในการแสดงความมุ่งมั่นดังต่อไปนี้

7.1 ผู้ส่งมอบ/ผู้รับเหมาช่วงต้องไม่สนับสนุนให้มีการใช้แรงงานบังคับทุกรูปแบบ



เรื่อง : จัดจ้างเชื่อมประกอบชุดทดสอบความสามารถในการเคลื่อนตัวของ PIG สำหรับเตรียม Run PIG ตรวจสอบ Crack บน Girth Weld

จัดทำโดย : นายรวิวิชญ์ เรืองนิรันดร์สถิต	วันที่จัดทำ : 05 มิถุนายน 2567 Rev.2 SAP PR No.1120019897	หน่วยงานที่จัดทำ : ส่วนปฏิบัติการและบำรุงรักษาระบบท่อ ผลิตภัณฑ์
---	---	---

ระบบมาตรฐานที่เกี่ยวข้อง					
<input checked="" type="checkbox"/>	<input type="checkbox"/>	<input type="checkbox"/>	<input type="checkbox"/>	<input type="checkbox"/>	<input type="checkbox"/>
Quality	Safety	Health	Environment	Lab	Energy

7.2 ผู้ส่งมอบ/ผู้รับเหมาช่วงต้องจ่ายค่าจ้างและค่าตอบแทนการทำงานไม่น้อยกว่าที่กฎหมายกำหนด

7.3 ผู้ส่งมอบ/ผู้รับเหมาช่วงต้องไม่กระทำการหรือสนับสนุนให้มีการเลือกปฏิบัติให้มีการจ้างงาน จ่ายค่าจ้างการให้สวัสดิการ เนื่องด้วยความแตกต่างเรื่องเชื้อชาติ เพศ ศาสนา การตั้งครมร์ สถานภาพการสมรส การ เป็นสมาชิกสหภาพ และไม่กีดกันการทำงานเนื่องมาจากการพิการหรือติดเชื้อเอชไอวี

7.4 ผู้ส่งมอบ/ผู้รับเหมาช่วงต้องไม่กระทำการหรือสนับสนุนให้มีการลงโทษทางร่างกาย จิตใจ หรือกระทำการบังคับขู่เข็ญทำร้ายลูกจ้าง รวมถึงมีมาตรการป้องกันไม่ให้เกิดมีการล่วงละเมิดทางเพศ โดยการแสดงออกด้วยคำพูด ท่าทางการสัมผัสทางกาย หรือวิธีการอื่นใด และไม่ให้มีการลงโทษลูกจ้างโดยวิธีการหักเงินเดือนหรือลดค่าจ้าง

7.5 ผู้ส่งมอบ/ผู้รับเหมาช่วงต้องไม่ให้ลูกจ้างหญิงทำงานที่เป็นอันตรายต่อสุขภาพและร่างกายตามที่กฎหมายกำหนด

7.6 ผู้ส่งมอบ/ผู้รับเหมาช่วงต้องมีมาตรการด้านความปลอดภัยอาชีวอนามัย และสภาพแวดล้อมในการทำงานเพื่อให้พนักงานปฏิบัติงานอย่างปลอดภัย และจัดให้มีสวัสดิการพนักงานตามที่กฎหมายแรงงานกำหนดไว้

7.7 บริษัท ปตท. จำกัด (มหาชน) ไม่มีนโยบายสนับสนุนให้ใช้แรงงานเด็กที่มีอายุต่ำกว่า 18 ปี

7.8 ผู้ส่งมอบ/ผู้รับเหมาช่วงต้องปฏิบัติตาม พระราชบัญญัติคุ้มครองแรงงาน 2541 และฉบับที่แก้ไขเพิ่มเติม รวมถึงกฎหมายอื่นๆ ที่เกี่ยวข้องเพื่อให้สอดคล้องกับข้อกำหนดด้านมาตรฐานแรงงานไทย

7.9 ผู้ส่งมอบ/ผู้รับเหมาจะแจ้งให้ โรงแยกก๊าซธรรมชาติ บริษัท ปตท.จำกัด (มหาชน) ทราบกรณีมีความสัมพันธ์ทางธุรกิจกับผู้ส่งมอบรายอื่นในกิจกรรมที่ต้องรับผิดชอบต่อ โรงแยกก๊าซธรรมชาติ บริษัท ปตท.จำกัด (มหาชน)

8. โรงแยกก๊าซธรรมชาติระยองมีระบบการจัดการวัดผลผู้ค้าหลังการส่งมอบ หากผู้ค้ารายใดได้รับผลการวัดผลต่ำกว่าที่ตั้งไว้ โรงแยกก๊าซธรรมชาติระยองจะทำหนังสือเตือนให้ผู้ค้าทราบ และจะรวบรวมไว้เป็นข้อมูลในการประเมินผลผู้ค้าประจำปี ผู้ค้าที่ไม่ผ่านผลการประเมินผู้ค้าประจำปี จะถูกยกเลิกออกจากทะเบียนผู้ค้าของโรงแยกก๊าซธรรมชาติระยอง

9. ผู้ส่งมอบ/ผู้รับเหมาจะต้องปฏิบัติตามประกาศกรมสวัสดิการและคุ้มครองแรงงานเกี่ยวกับการอบรมความปลอดภัย โดยจะต้องจัดเตรียมเอกสารหลักฐานการรับรองการผ่านการอบรมหลักสูตรด้านความปลอดภัย อาชีวอนามัยและสภาพแวดล้อมในการทำงานรวมเป็นระยะเวลาทั้งสิ้น 6 ชั่วโมง สำหรับผู้ที่เข้ามาปฏิบัติงานในโรงแยกก๊าซฯ จ.ระยอง โดยให้ทำการส่งเอกสารการรับรองดังกล่าวให้แก่ผู้ควบคุมงานหรือผู้ประสานงานของท่านเพื่อนำข้อมูลการรับรองดังกล่าวบันทึกลงในระบบ Access Control ตั้งแต่วันที่ 1 กันยายน 2556 เป็นต้นไป หากผู้ส่งมอบ/ผู้รับเหมาไม่ปฏิบัติตามให้อยู่ในดุลพินิจของ ปตท. ในการพิจารณาให้เข้าปฏิบัติงานในโรงแยกก๊าซฯ จ.ระยอง เป็นแต่ละกรณีไป

20. กฎความปลอดภัยทั่วไป



เรื่อง : จัดจ้างเชื่อมประกอบชุดทดสอบความสามารถในการเคลื่อนตัวของ PIG สำหรับเตรียม Run PIG ตรวจสอบ Crack บน Girth Weld		
จัดทำโดย : นายรวีวิษณุ เริงนิรันดรสถิต	วันที่จัดทำ : 05 มิถุนายน 2567 Rev.2 SAP PR No.1120019897	หน่วยงานที่จัดทำ : ส่วนปฏิบัติการและบำรุงรักษาระบบท่อ ผลิตภัณฑ์
ระบบมาตรฐานที่เกี่ยวข้อง		
<input checked="" type="checkbox"/>	<input type="checkbox"/>	<input type="checkbox"/>
Quality	Safety	Health
<input type="checkbox"/>	<input type="checkbox"/>	<input type="checkbox"/>
<input type="checkbox"/>	<input type="checkbox"/>	<input type="checkbox"/>
Environment	Lab	Energy

ข้อกำหนดที่ต้องปฏิบัติ สำหรับพนักงาน และผู้ปฏิบัติงานในพื้นที่รับผิดชอบของ โรงแยกก๊าซธรรมชาติระยอง หรือภายในพื้นที่ ปตท. หรืออยู่ภายใต้การควบคุมการปฏิบัติงาน (Operational Control) ของ ปตท.

1. การปฏิบัติงานต้องปฏิบัติตามคู่มือ และมาตรฐาน ไม่กระทำใดๆที่เสี่ยงต่ออันตราย
2. ต้องตรวจสอบสภาพความปลอดภัย ในบริเวณที่ปฏิบัติงานก่อนลงมือทำงานทุกครั้ง
3. รายงานผู้บังคับบัญชาหรือผู้ควบคุมงานทันที เมื่อเกิดอุบัติเหตุ, เหตุการณ์เกือบเกิดเป็นอุบัติเหตุ (Near miss), และ เมื่อพบเห็นการกระทำ หรือสภาพการณ์ที่อาจก่อให้เกิด อุบัติเหตุ
4. สถานที่ทำงาน ต้องไม่มีสิ่งของเหลือใช้หรือเกินความจำเป็น และจัดสิ่งที่มีอยู่ให้เป็นระเบียบเรียบร้อย
5. เครื่องมือ, เครื่องจักร, อุปกรณ์ และยานพาหนะต้องได้รับการตรวจสอบตามวาระ และใช้ให้เหมาะสมกับงานอย่างถูกต้อง และเมื่อเกิดการชำรุดเสียหายให้รายงานผู้บังคับบัญชาหรือผู้ควบคุมงานทราบทันที
6. การใช้, ปรับแต่ง, เปลี่ยนแปลง หรือซ่อมแซมอุปกรณ์ใด ๆ ต้องกระทำโดยผู้มีหน้าที่เท่านั้น
7. กรณีที่ปฏิบัติงานในเขตโรงงาน ต้องแต่งกายรัดกุมด้วยเสื้อแขนยาว และต้องใส่อุปกรณ์ป้องกันภัยส่วนบุคคลพื้นฐาน อันได้แก่ หมวกนิรภัย แวนตานิรภัย และรองเท้านิรภัย รวมทั้งอุปกรณ์ ป้องกันภัยส่วนบุคคลอื่น ๆ ตามลักษณะงานที่ได้รับมาตรฐานตามที่กฎหมายกำหนด ทั้งนี้กรณีที่เข้าเขตอาคารควบคุมการผลิต (CCR) ต้องสวมใส่เสื้อแขนยาว รวมถึงกางเกงขายาวด้วย
8. ห้ามเล่นการพนัน ห้ามดื่มสุรา หรือเสพของมึนเมา หรืออยู่ในอาคารมึนเมา และห้ามหยอกล้อเล่นกันตลอดเวลาที่ปฏิบัติงานในเขตโรงงาน
9. ห้ามลักลอบนำเข้า หรือเสพยาเสพติดทุกชนิดที่ผิดกฎหมาย ในทุกพื้นที่ของ ปตท.
10. หากมีการลักลอบนำทรัพย์สิน หรือสิ่งของทุกชนิดของปตท.ออกนอกพื้นที่โดยไม่ได้รับอนุญาต ผู้ลักลอบจะต้องถูกส่งดำเนินคดีตามกฎหมาย
11. ห้ามสูบบุหรี่ หรือ กระทำกรใดๆที่ก่อให้เกิดประกายไฟ ในเขตโรงงาน นอกบริเวณอาคาร และนอกพื้นที่ที่ได้รับอนุญาต
12. ปฏิบัติตามแผนฉุกเฉิน, กฎระเบียบ, เครื่องหมายป้ายเตือน และคำแนะนำอย่างเคร่งครัด
13. การนำยานพาหนะ, เครื่องยนต์, อุปกรณ์ไฟฟ้า, ก่อสร้างถาวร และอุปกรณ์ที่อาจก่อให้เกิดประกายไฟเข้าในเขตโรงงาน ต้องได้รับการตรวจสอบ และออกบัตรอนุญาตก่อนทุกครั้ง
14. การกำหนดความเร็วยานพาหนะ ภายในเขตโรงงานไม่เกิน 20 กม./ชม. และนอกเขตโรงงานไม่เกิน 40 กม./ชม.



เรื่อง : จัดจ้างเชื่อมประกอบชุดทดสอบความสามารถในการเคลื่อนตัวของ PIG สำหรับเตรียม Run PIG ตรวจสอบ Crack บน Girth Weld

จัดทำโดย :
นายวิวิษณีย์ เรืองนิรันดร์สถิต

วันที่จัดทำ : 05 มิถุนายน 2567
Rev.2
SAP PR No.1120019897

หน่วยงานที่จัดทำ :
ส่วนปฏิบัติการและบำรุงรักษาระบบท่อ
ผลิตภัณฑ์

ระบบมาตรฐานที่เกี่ยวข้อง

<input checked="" type="checkbox"/>	<input type="checkbox"/>	<input type="checkbox"/>	<input type="checkbox"/>	<input type="checkbox"/>	<input type="checkbox"/>
Quality	Safety	Health	Environment	Lab	Energy

15. พนักงานใหม่ ผู้รับเหมาประจำ และผู้รับเหมาชั่วคราวต้องเข้ารับการอบรมกฎความปลอดภัยก่อนเข้าปฏิบัติงานภายในเขตโรงงาน และต้องได้รับการทบทวนอย่างน้อยปีละ 1 ครั้ง หรือทุก 6 เดือน

ลำดับ	งาน	จำนวน	หน่วย	ค่าวัสดุ		ค่าแรงงาน		รวมราคา	รวมเป็นเงิน
				ราคาต่อหน่วย	จำนวนเงิน	ราคาต่อหน่วย	จำนวนเงิน		
0	งานเข้าร่วมมรณSafety กับโรงแยกก๊าซธรรมชาติระยอง								
1	เชื่อมประกอบชุดทดสอบความสามารในการเคลื่อนตัวของ PIG สำหรับท่อ 10 นิ้ว								
1.1	งานEngineering ตรวจสอบความถูกต้องและจัดทำ Isometric Drawing								
1.2	งานEngineering ศึกษาและจัดเตรียม Procedure								
1.3	งานPiping วัสดุสำหรับ งานเชื่อมประกอบชุดทดสอบความสามารในการเคลื่อนตัวของ PIG สำหรับท่อ 10 นิ้ว 1. Flange Rating 150 WNRF 2. Pipe Wall Thickness API 5L 6.35mm.(เฉพาะ Straight Pipe และ Launcher & Reciever) 3. Reducer Eccentric								
1.4	งานPiping วัสดุและงานBend 5D Bend ท่อ 10 นิ้ว (พิจารณาความหนา Spool ส่วนนี้ให้สามารถ Bend ได้)								
1.5	งานPiping งานเชื่อม (หน่วยคิดเป็น DB)				DB				
1.6	งานPiping งานHydro Static Test Valve & Flushing								
1.7	งานPiping งานPainting				m2				
1.8	งานPiping งานHydraulic Torque Bolt								
1.9	งานPiping งานติดตั้ง Pressure Gauge								
1.10	งานOA/OC งานNDE (RT/UT Butt weld)/(MT/PT Nozzle)								
1.11	งานOA/OC งานWelder Qualify Test								
รวมราคา เชื่อมประกอบชุดทดสอบความสามารในการเคลื่อนตัวของ PIG สำหรับท่อ 10 นิ้ว									บาท
รวมราคางานทั้งหมด									บาท

Preliminary Sketch launcher & Receiver (Do not use for Construction)

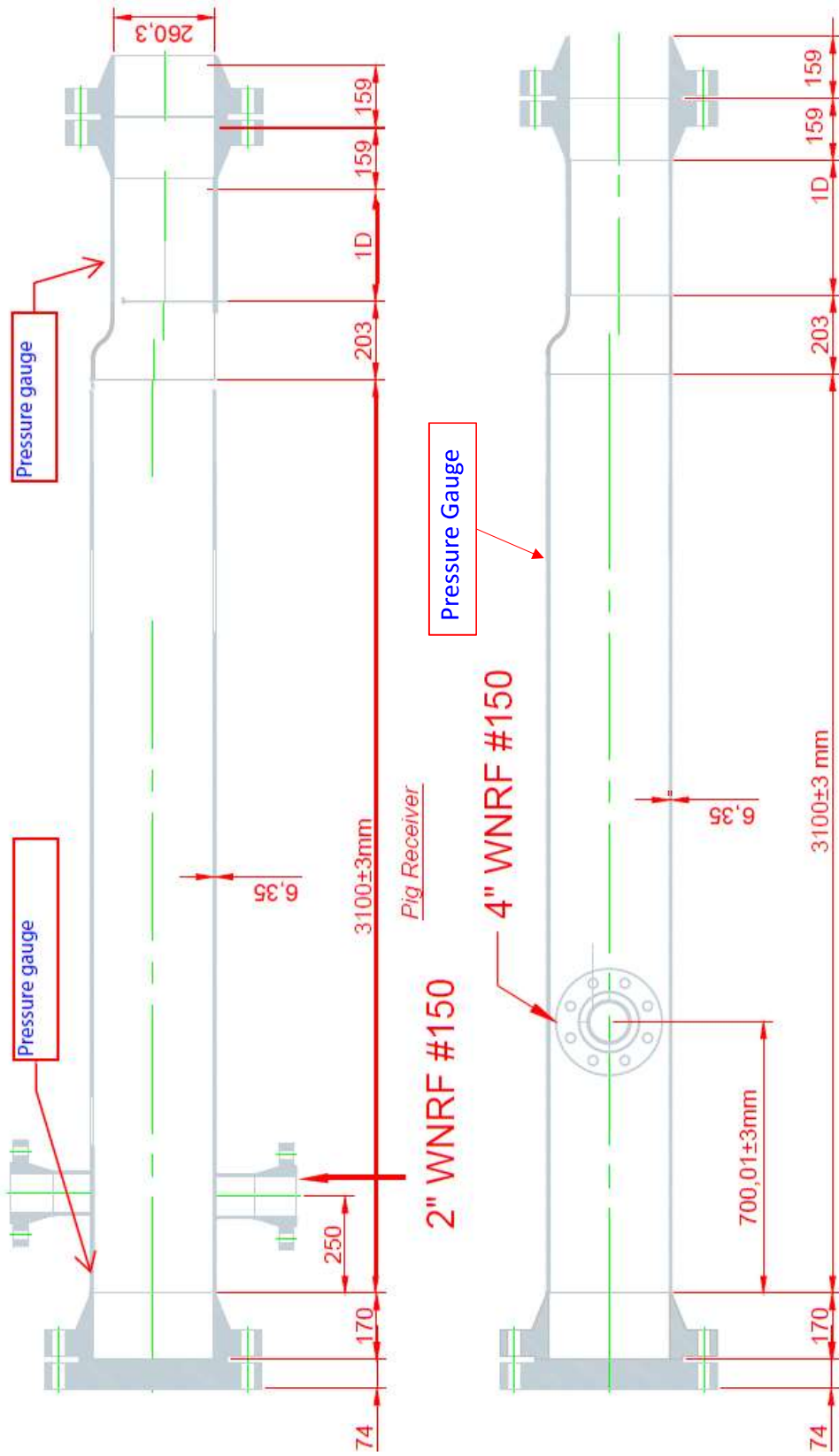

P&ID 10 นิ้ว

1. WQT ข้างเชื่อม
2. NDT (RT/UT Butt weld)/(MT/PT Nozzle)
3. 19.3 Bars Hydro Test 1.5 = 28.5 Bars
4. Painting 3 layer (275 micron)
5. Material Certificate EN10204 3.1
6. Pressure Gauge Range Cover ชั้นต่ำ 0-30 Bars

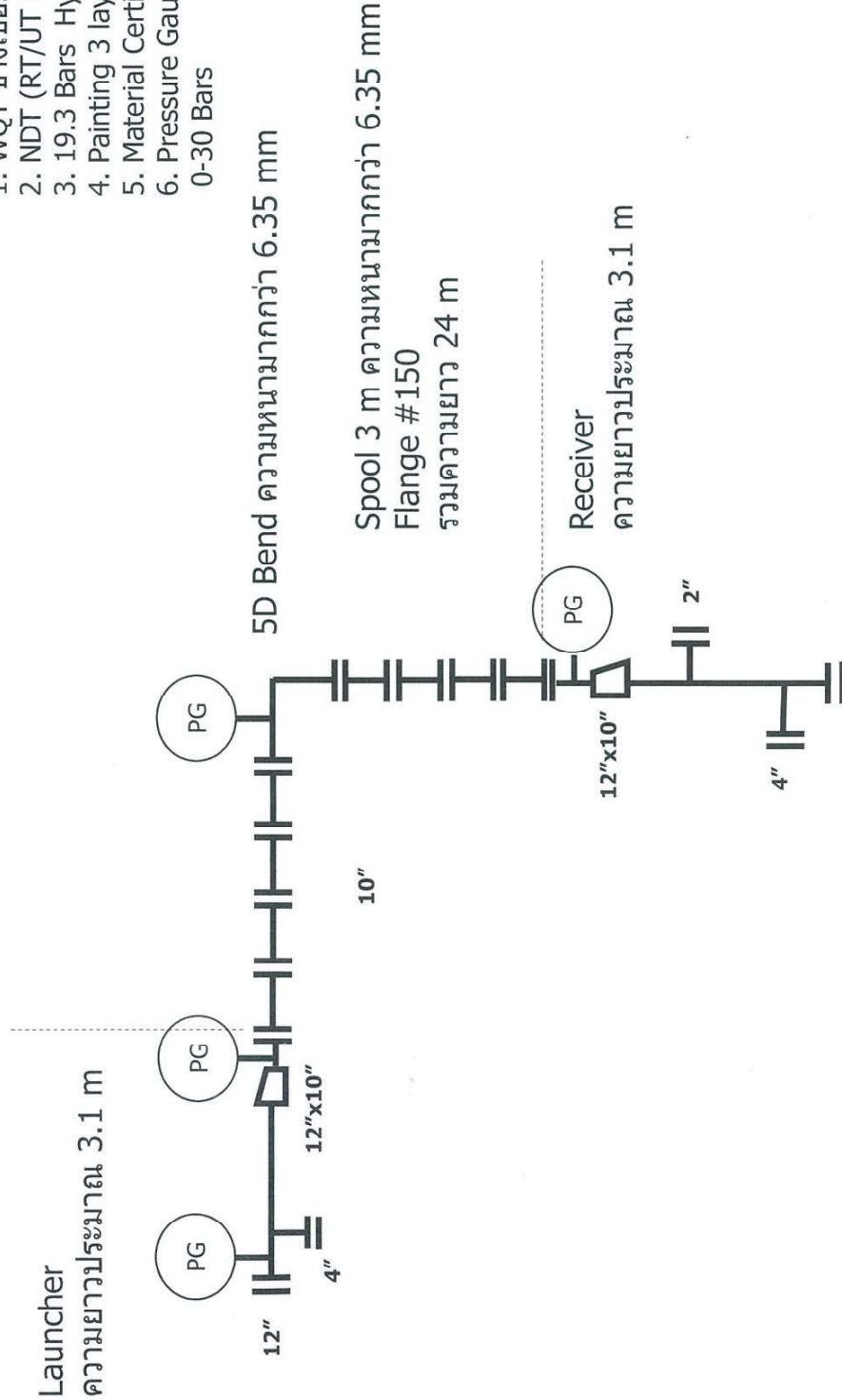

**Preliminary Isometric Sketch 10 Inch
(Do not use for construction) Unit mm.**

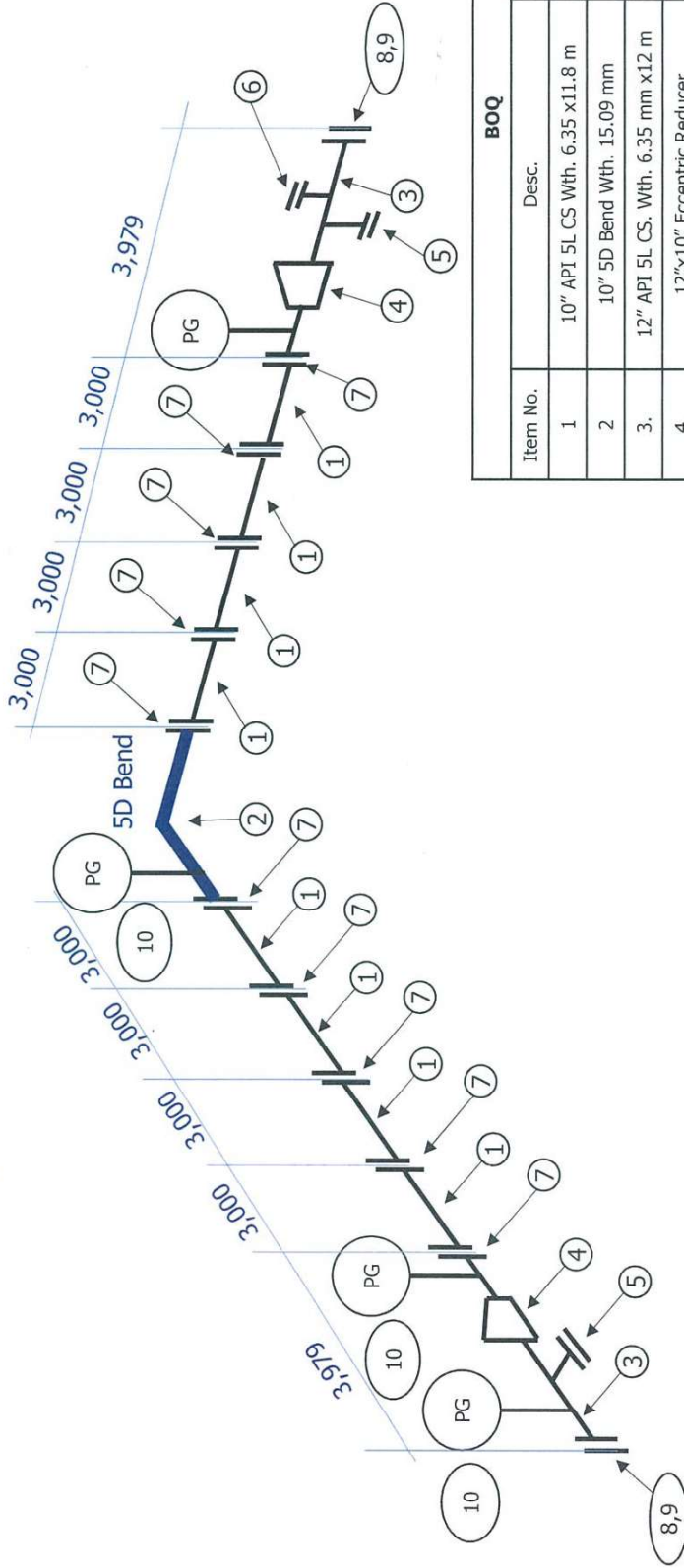

BOQ		
Item No.	Desc.	Qty
1	10" API 5L CS Wth. 6.35 x11.8 m	2 ea
2	10" 5D Bend Wth. 15.09 mm	1 ea
3	12" API 5L CS. Wth. 6.35 mm x12 m	1 ea
4	12"x10" Eccentric Reducer	2 ea
5	4" WNRF Flange#150 SCH40. + Blind Flange	2 set
6	2" WNRF Flange#150 SCH40. + Blind Flange	1 set
7	10" WNRF FLANGE #150 SCH.20	20 ea
8	12" WNRF FLANGE #150 SCH.20	2 ea
9	12" BLIND FLANGE #150	2 ea
10	Pressure Gauge Range Cover 0-30 Bars	4 ea
	Weldolet,SPW Gasket,Bolt Nut	Estimated by Contractor.